

MODULARIO
F. - Cat. n. 1. - 21a



MINISTERO DELLE FINANZE
DIREZIONE GENERALE DEL CATASTO E DEI SERVIZI TECNICI ERARIALI

Mod. B (Nuovo Catasto Edilizio Urbano)

Lire
20

133 NUOVO CATASTO EDILIZIO URBANO

(R. DECRETO-LEGGE 13 APRILE 1939, N. 682)

Planimetria dell'immobile situato nel Comune di MIRANDOLA Via MILAZZO, 32

Ditta SIENA CUSTAVO NATI A SANTRE (BRASILE) IL 24-12-1895

Allegata alla dichiarazione presentata all'Ufficio Tecnico Erariale di MODENA

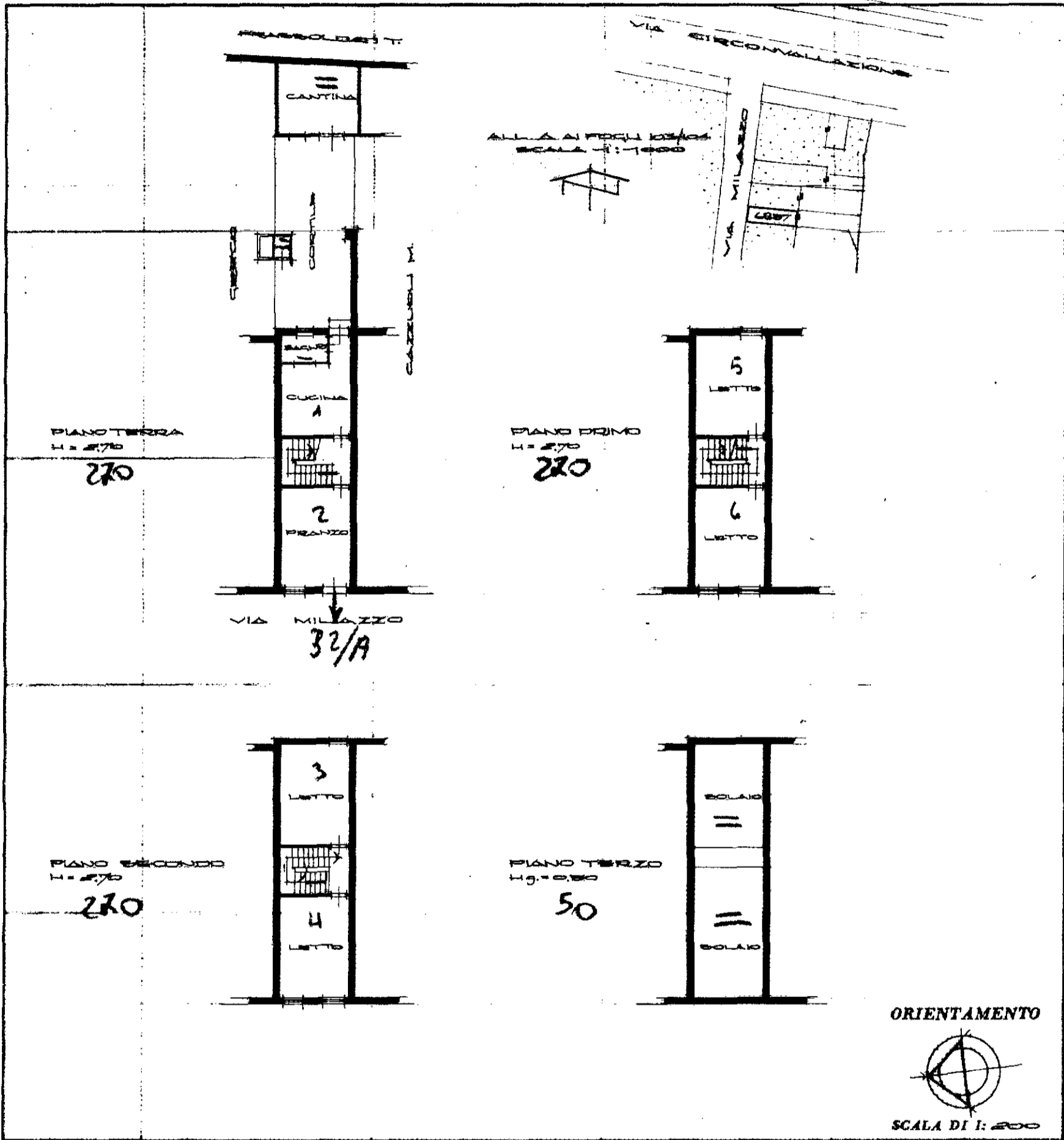

SPAZIO RISERVATO PER LE ANNOTAZIONI D'UFFICIO

DATA **17 OTT. 1969**

PROT. N° **1031**

ALLEGATO ALLA SCHEDA **0 0301760**

Compilata dal CEOMETRA
(Titolo, nome e cognome del tecnico)
GIUSEPPE ZINI

Iscritto all'Albo dei CEOMETRI
della Provincia di MODENA

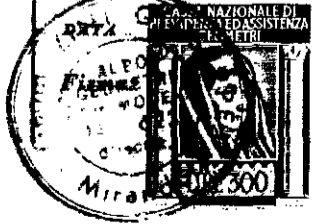

76-70-69
G. Zini